

平成20年度

財 務 諸 表

第1期事業年度

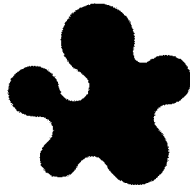

公立はこだて未来大学
FUTURE UNIVERSITY-HAKODATE

自 平成20年4月 1日

至 平成21年3月31日

公立大学法人 公立はこだて未来大学

目 次

貸借対照表	1
損益計算書	3
キャッシュ・フロー計算書	5
利益の処分に関する書類	6
行政サービス実施コスト計算書	7
注記事項	8
附属明細書	
1 固定資産の取得および処分ならびに減価償却費（「第84特定の償却資産の減価に係る会計処理」による損益外減価償却相当額も含む。）の明細	11
2 たな卸資産の明細	12
3 無償使用財産等の明細	12
4 P F I の明細	12
5 有価証券の明細	12
6 出資金の明細	12
7 長期貸付金の明細	12
8 長期借入金の明細	12
9 引当金の明細	12
10 保証債務の明細	12
11 資本金および資本剰余金の明細	13
12 積立金等の明細および目的積立金の取崩しの明細	13
13 運営費交付金債務および運営費交付金収益の明細	13
14 運営費交付金以外の地方公共団体等からの財源措置の明細	14
15 役員および教職員の給与の明細	14
16 開示すべきセグメント情報	15
17 業務費および一般管理費の明細	15
18 寄附金の明細	18
19 受託研究の明細	18
20 共同研究の明細	18
21 受託事業の明細	18
22 共同事業の明細	18
23 科学研究費補助金の明細	19
24 上記以外の主な資産および負債の明細	19
25 関連公益法人等の明細	20

貸借対照表

(平成21年3月31日)

(単位：円)

資産の部			
I 固定資産			
1 有形固定資産			
土地		1,889,900,000	
建物	7,717,300,000		
減価償却累計額	<u>△ 383,485,113</u>	7,333,814,887	
構築物	16,459,709		
減価償却累計額	<u>△ 1,419,691</u>	15,040,018	
工具器具備品	497,571,987		
減価償却累計額	<u>△ 163,001,557</u>	334,570,430	
図書		351,030,741	
美術品・收藏品		9,864,417	
有形固定資産合計		<u>9,934,220,493</u>	
2 無形固定資産			
ソフトウェア		3,273,834	
電話加入権		107,100	
無形固定資産合計		<u>3,380,934</u>	
3 投資その他の資産			
長期前払費用		19,517	
敷金・保証金		10,112,977	
投資その他の資産合計		<u>10,132,494</u>	
固定資産合計			<u>9,947,733,921</u>
II 流動資産			
現金及び預金		255,930,024	
未収学生納付金収入		536,000	
たな卸資産		1,270,000	
前払費用		1,055,908	
未収金		12,900,958	
立替金		200,000	
流動資産合計		<u>271,892,890</u>	
資産合計			<u><u>10,219,626,811</u></u>

負債の部

I 固定負債

資産見返負債

資産見返運営費交付金等	21,923,271	
-------------	------------	--

資産見返寄附金	6,077,602	
---------	-----------	--

資産見返物品受贈額	481,921,437	509,922,310
-----------	-------------	-------------

長期寄附金債務		2,000,000
---------	--	-----------

長期リース債務		144,470,231
---------	--	-------------

固定負債合計		656,392,541
--------	--	-------------

II 流動負債

運営費交付金債務		19,608,520
----------	--	------------

寄附金債務		6,449,000
-------	--	-----------

前受受託研究費等		1,870,000
----------	--	-----------

未払金

リース債務	47,524,292	
-------	------------	--

その他の未払金	142,675,401	190,199,693
---------	-------------	-------------

未払費用		8,884,667
------	--	-----------

未払消費税等		2,272,600
--------	--	-----------

預り金		5,030,634
-----	--	-----------

流動負債合計		234,315,114
--------	--	-------------

負債合計		890,707,655
------	--	-------------

資本の部

I 資本金

設立団体出資金	9,607,200,000	
---------	---------------	--

資本金合計		9,607,200,000
-------	--	---------------

II 資本剰余金

資本剰余金	20,084,494	
-------	------------	--

損益外減価償却累計額	△ 383,485,113	
------------	---------------	--

資本剰余金合計		△ 363,400,619
---------	--	---------------

III 利益剰余金

当期末処分利益	85,119,775	
---------	------------	--

(うち当期総利益)	(85,119,775)	
-----------	----------------	--

利益剰余金合計		85,119,775
---------	--	------------

資本合計		9,328,919,156
------	--	---------------

負債資本合計		10,219,626,811
--------	--	----------------

損益計算書

(平成20年4月1日～平成21年3月31日)

(単位：円)

経常費用		
業務費		
教育経費	269,830,836	
研究経費	192,706,875	
教育研究支援経費	392,998,562	
受託研究費等	55,252,985	
受託事業費等	16,547,111	
役員人件費	59,601,689	
教員人件費	627,491,205	
職員人件費	213,006,648	1,827,435,911
一般管理費		283,055,145
財務費用		
支払利息	6,340,191	6,340,191
雑損		
		21,736
経常費用合計		2,116,852,983
経常収益		
運営費交付金収益		1,298,723,680
授業料収益		589,532,702
入学金収益		86,683,400
検定料収益		23,755,400
受託研究等収益		
国または地方公共団体からの受託研究等収益	13,510,000	
国または地方公共団体以外からの受託研究等収益	60,625,788	74,135,788
受託事業等収益		
国または地方公共団体からの受託事業等収益	0	
国または地方公共団体以外からの受託事業等収益	20,248,619	20,248,619
補助金等収益		
寄附金収益		15,500,000
資産見返負債戻入		
資産見返運営費交付金等戻入	427,277	
資産見返寄附金戻入	539,000	
資産見返物品受贈額戻入	54,635,396	55,601,673
財務収益		
受取利息	14,178	14,178

雑益			
校舎維持管理費負担金	1,473,301		
教員住宅使用料一部負担金	22,590,010		
科学研究費補助金間接経費収入	7,548,600		
大学入試センター試験実施経費収入	3,467,707		
その他の雑益	942,653	36,022,271	
経常収益合計			2,211,800,234
経常利益			94,947,251
臨時損失			
固定資産除却損		9,827,476	
承継消耗品費		323,660,151	
臨時損失合計			333,487,627
臨時利益			
物品受贈益		323,660,151	
臨時利益合計			323,660,151
当期純利益			85,119,775
当期総利益			85,119,775

キャッシュ・フロー計算書
(平成20年4月1日～平成21年3月31日)

(単位：円)

I 業務活動によるキャッシュ・フロー	
原材料、商品またはサービスの購入による支出	△ 609,046,617
人件費支出	△ 905,903,877
その他の業務支出	△ 229,798,895
運営費交付金収入	1,326,842,000
授業料収入	558,182,700
入学金収入	86,147,400
検定料収入	23,755,400
受託研究等収入	63,345,788
受託事業等収入	20,248,619
補助金等収入	15,500,000
寄附金収入	17,100,000
預り科学研究費補助金収支差額	4,209
その他の預り金収支差額	5,026,425
その他の業務収入	35,781,313
業務活動によるキャッシュ・フロー	407,184,465
II 投資活動によるキャッシュ・フロー	
有形固定資産および無形固定資産の取得による支出	△ 37,588,783
投資その他の資産の取得による支出	△ 754,100
定期預金の預入による支出	△ 80,000,000
定期預金の払戻による収入	20,000,000
小計	△ 98,342,883
利息および配当金の受取額	14,178
投資活動によるキャッシュ・フロー	△ 98,328,705
III 財務活動によるキャッシュ・フロー	
リース債務の返済による支出	△ 106,585,545
小計	△ 106,585,545
利息の支払額	△ 6,340,191
財務活動によるキャッシュ・フロー	△ 112,925,736
IV 資金に係る換算差額	0
V 資金増加額	195,930,024
VI 資金期首残高	0
VII 資金期末残高	195,930,024

利益の処分に関する書類
第1期事業年度
(平成20年4月1日～平成21年3月31日)

(単位：円)

I	当期未処分利益		85,119,775
	当期総利益	85,119,775	
II	利益処分類		
	積立金	0	
	地方独立行政法人法第40条第3項により 設立団体の長の承認を受けた額		
	教育研究推進・施設設備等整備積立金	85,119,775	85,119,775

行政サービス実施コスト計算書
(平成20年4月1日～平成21年3月31日)

(単位：円)

I 業務費用		
(1) 損益計算上の費用		
業務費	1,827,435,911	
一般管理費	283,055,145	
財務費用	6,340,191	
雑損	21,736	
臨時損失	333,487,627	2,450,340,610
(2) (控除) 自己収入等		
授業料収益	△ 589,532,702	
入学料収益	△ 86,683,400	
検定料収益	△ 23,755,400	
受託研究等収益	△ 74,135,788	
受託事業等収益	△ 20,248,619	
寄附金収益	△ 11,582,523	
資産見返運営費交付金等戻入(授業料)	△ 427,277	
資産見返寄附金戻入	△ 539,000	
財務収益	△ 14,178	
雑益	△ 28,473,671	△ 835,392,558
業務費用合計		1,614,948,052
II 損益外減価償却等相当額		
損益外減価償却相当額	383,485,113	383,485,113
III 引当外退職給付増加見積額		
	△ 14,367,910	△ 14,367,910
IV 機会費用		
国または地方公共団体財産の無償または		
減額された使用料による貸借取引の機会費用	0	
地方公共団体出資の機会費用	126,433,856	126,433,856
V 行政サービス実施コスト		
		<u>2,110,499,111</u>

(注) 地方公共団体出資の機会費用の計算に使用した利率

新発10年国債の平成21年3月末利回りを参考に1.340%で計算しています。

注 記 事 項

I 重要な会計方針

1 運営費交付金収益および授業料収益の計上基準

期間進行基準を採用しています。

なお、運営費交付金について、函館圏公立大学広域連合から研究資金管理基金の残額を引き継いだ分および退職一時金については、費用進行基準を採用しています。

2 減価償却の会計処理方法

(1) 有形固定資産

定額法を採用しています。

耐用年数については、法人税法上の耐用年数を基準としています。主な資産の耐用年数は以下のとおりです。

建物	15年	～	47年
構築物	12年	～	20年
工具器具備品	4年	～	15年

ただし、リース資産については、リース期間を耐用年数とする定額法によっています。また、特定の償却資産（地方独立行政法人会計基準第84）の減価償却相当額については、損益外減価償却累計額として資本剰余金から控除しています。

(2) 無形固定資産

定額法を採用しています。

なお、ソフトウェアについては、法人内における利用可能期間（5年）に基づいています。

3 退職給付に係る引当金および見積額の計上基準

退職一時金については、運営費交付金により財源措置がなされるため、退職給付に係る引当金は計上していません。

なお、行政サービス実施コスト計算書における引当外退職給付増加見積額は、事業年度末に在職する役員および教職員について、当期末の自己都合要支給額から前期末の自己都合要支給額を控除した額から、退職者に係る前期末の自己都合要支給額を控除して計算しています。

4 たな卸資産の評価基準および評価方法

未成研究支出金：個別法による原価法

5 行政サービス実施コスト計算書における機会費用の計上方法

地方公共団体出資の機会費用の計算にあたっては、新発10年国債の平成21年3月末利回りを参考に1.340%で計算しています。

6 リース取引の会計処理

リース料総額が300万円以上のファイナンス・リース取引については、通常の売買取引に係る方法に準じた会計処理によっています。

7 消費税等の会計処理

消費税および地方消費税の会計処理は、税込方式によっています。

II 貸借対照表関係

運営費交付金から充当されるべき退職給付見積額 276,093,817円

(函館市からの派遣職員に対する退職給付見積額は、上記金額から除いています。)

III キャッシュ・フロー計算書関係

1 資金の期末残高の貸借対照表表示科目別の内訳

平成21年3月31日

現金及び預金	255,930,024円
うち定期預金	60,000,000円
資金期末残高	<u>195,930,024円</u>

2 重要な非資金取引

(1) 現物出資された固定資産の内訳

土地	1,889,900,000円
建物	7,717,300,000円
計	<u>9,607,200,000円</u>

(2) 無償譲与された固定資産の内訳

構築物	16,459,709円
工具器具備品	182,811,419円
図書	334,444,226円
美術品・收藏品	9,864,417円
ソフトウェア	2,841,479円
電話加入権	107,100円

敷金・保証金	9,753,877円
計	556,282,227円
(3) 無償譲与された少額備品	
少額備品	323,660,151円
(4) 設立団体から承継したファイナンス・リース資産	
工具器具備品	298,580,068円
(5) 現物寄附（科学研究費補助金分）による受入れ	
工具器具備品	5,278,350円
図書	1,334,382円
少額備品	2,935,393円
	9,548,125円

IV 行政サービス実施コスト計算書関係

引当外退職給付増加見積額には、函館市からの派遣職員に係る金額 △ 39,538,095円が含まれています。

V 重要な債務負担行為

該当事項はありません。

VI 重要な後発事象

該当事項はありません。

VII 財務諸表の表示単位

すべて円単位により表示しています。

附 属 明 细 书

1 固定資産の取得および処分ならびに減価償却費（「第84特定の償却資産の減価に係る会計処理」による損益外減価償却相当額も含む。）の明細

(単位:円)

資産の種類	期首残高	当期増加額	当期減少額	期末残高	減価償却累計額		差引 当期末残高	摘要	
						当期償却額			
有形固定資産	建物	7,717,300,000	—	—	7,717,300,000	383,485,113	383,485,113	7,333,814,887	
(特定償却資産)	計	7,717,300,000	—	—	7,717,300,000	383,485,113	383,485,113	7,333,814,887	
有形固定資産	構築物	16,459,709	—	—	16,459,709	1,419,691	1,419,691	15,040,018	
(特定償却資産以外)	工具器具備品	481,391,487	25,788,000	9,607,500	497,571,987	163,001,557	163,001,557	334,570,430	
	図書	334,444,226	16,586,515	—	351,030,741	—	—	351,030,741	
	計	832,295,422	42,374,515	9,607,500	865,062,437	164,421,248	164,421,248	700,641,189	
非償却資産	土地	1,889,900,000	—	—	1,889,900,000	—	—	1,889,900,000	
	美術品・収蔵品	9,864,417	—	—	9,864,417	—	—	9,864,417	
	計	1,899,764,417	—	—	1,899,764,417	—	—	1,899,764,417	
有形固定資産の合計	土地	1,889,900,000	—	—	1,889,900,000	—	—	1,889,900,000	
	建物	7,717,300,000	—	—	7,717,300,000	383,485,113	383,485,113	7,333,814,887	
	構築物	16,459,709	—	—	16,459,709	1,419,691	1,419,691	15,040,018	
	工具器具備品	481,391,487	25,788,000	9,607,500	497,571,987	163,001,557	163,001,557	334,570,430	
	図書	334,444,226	16,586,515	—	351,030,741	—	—	351,030,741	
	美術品・収蔵品	9,864,417	—	—	9,864,417	—	—	9,864,417	
	計	10,449,359,839	42,374,515	9,607,500	10,482,126,854	547,906,361	547,906,361	9,934,220,493	
無形固定資産	ソフトウェア	2,841,479	1,827,000	724,500	3,943,979	670,145	670,145	3,273,834	
	電話加入権	107,100	—	—	107,100	—	—	107,100	
	計	2,948,579	1,827,000	724,500	4,051,079	670,145	670,145	3,380,934	
投資その他の資産	長期前払費用	—	19,517	—	19,517	—	—	19,517	
	敷金・保証金	9,753,877	754,100	395,000	10,112,977	—	—	10,112,977	
	計	9,753,877	773,617	395,000	10,132,494	—	—	10,132,494	

(注) 期首残高には、函館圏公立大学広域連合から現物出資された土地、建物および無償譲与された固定資産ならびに承継したファイナンス・リース契約に係る資産を記載しています。

2 たな卸資産の明細

(単位:円)

種 類	期首残高	当期増加額		当期減少額		期末残高	摘 要
		購入・振替	その他	払出・振替	その他		
未成研究支出金	—	1,270,000	—	—	—	1,270,000	
計	—	1,270,000	—	—	—	1,270,000	

(注) 期首残高には、函館圏公立大学広域連合から無償譲与された資産を記載しています。

3 無償使用財産等の明細

該当事項はありません。

4 P F I の明細

該当事項はありません。

5 有価証券の明細

該当事項はありません。

6 出資金の明細

該当事項はありません。

7 長期貸付金の明細

該当事項はありません。

8 長期借入金の明細

該当事項はありません。

9 引当金の明細

該当事項はありません。

10 保証債務の明細

該当事項はありません。

1 1 資本金および資本剰余金の明細

(単位:円)

区 分		期首残高	当期増加額	当期減少額	期末残高	摘要
資本金	設立団体出資金	9,607,200,000	-	-	9,607,200,000	
	計	9,607,200,000	-	-	9,607,200,000	
資本剰余金	資本剰余金					
	運営費交付金	-	754,100	-	754,100	
	無償譲与	19,725,394	-	395,000	19,330,394	
	計	19,725,394	754,100	395,000	20,084,494	
	損益外減価償却累計額	-	383,485,113	-	383,485,113	
	差引計	19,725,394	△ 382,731,013	395,000	△ 363,400,619	

(注1) 資本金の期首残高は函館圏公立大学広域連合からの現物出資によるものです。

(注2) 資本剰余金の期首残高は函館圏公立大学広域連合からの無償譲与によるものです。

1 2 積立金等の明細および目的積立金の取崩しの明細

(1) 積立金等の明細

該当事項はありません。

(2) 目的積立金の取崩しの明細

該当事項はありません。

1 3 運営費交付金債務および運営費交付金収益の明細

(1) 運営費交付金債務

(単位:円)

交付年度	期首残高	交付金 当期交付額	当期振替額				期末残高
			運営費交付金 収益	資産見返 運営費交付金	資本剰余金	小計	
平成20年度	-	1,326,842,000	1,298,723,680	7,755,700	754,100	1,307,233,480	19,608,520
計	-	1,326,842,000	1,298,723,680	7,755,700	754,100	1,307,233,480	19,608,520

(2) 運営費交付金収益

(単位:円)

業務等区分	平成20年度交付分	合計
期間進行基準	1,292,214,200	1,292,214,200
費用進行基準	6,509,480	6,509,480
合計	1,298,723,680	1,298,723,680

1.4 運営費交付金以外の地方公共団体等からの財源措置の明細

(1) 施設費の明細

該当事項はありません。

(2) 補助金等の明細

(単位:円)

区 分	当期交付額	当期振替額			摘 要
		資産見返補助金等	資本剰余金	収益計上	
大学改革推進等補助金 (特色ある大学教育支援プログラム分)	15,500,000	-	-	15,500,000	文部科学省
計	15,500,000	-	-	15,500,000	

1.5 役員および教職員の給与の明細

(単位:円, 人)

区 分		報酬または給与		退職給付	
		支給額	支給人員	支給額	支給人員
役 員	常 勤	51,922,910	4	-	-
	非常勤	150,000	1	-	-
	計	52,072,910	5	-	-
教職員	常 勤	689,811,581	99	762,480	1
	非常勤	27,158,341	51	-	-
	計	716,969,922	150	762,480	1
合 計	常 勤	741,734,491	103	762,480	1
	非常勤	27,308,341	52	-	-
	計	769,042,832	155	762,480	1

(注1) 役員に対する報酬等の支給基準

公立大学法人公立はこだて未来大学役員報酬規程および公立大学法人公立はこだて未来大学役員退職手当規程に基づき支給しています。

(注2) 教職員に対する給与および退職手当の支給基準

公立大学法人公立はこだて未来大学職員給与規程, 公立大学法人公立はこだて未来大学職員退職手当規程, 公立大学法人公立はこだて未来大学非常勤講師就業規則, 公立大学法人公立はこだて未来大学契約職員就業規則および公立大学法人公立はこだて未来大学臨時契約職員就業規則等に基づき支給しています。

(注3) 役員および教職員の報酬または給与の支給人員数は, 年間平均支給人員数を記載しています。

(注4) 上記の支給額には, 法定福利費は含まれていません。

(注5) 上記の支給額には, 受託研究費等および受託事業費等による人件費は含まれていません。

1.6 開示すべきセグメント情報

該当事項はありません。

1.7 業務費および一般管理費の明細

(単位:円)

教育経費		
消耗品費	23,686,584	
備品費	6,923,428	
印刷製本費	7,963,893	
水道光熱費	38,514,549	
旅費交通費	20,287,746	
通信運搬費	5,222,961	
賃借料	5,492,340	
車輛燃料費	61,924	
保守費	1,044,288	
修繕費	322,875	
広告宣伝費	7,568,471	
諸会費	1,564,970	
会議費	637,800	
報酬	8,565,900	
業務委託料	85,466,289	
手数料	3,544,214	
奨学費	45,944,850	
減価償却費	5,505,615	
医薬材料費	9,639	
租税公課	2,500	
雑費	1,500,000	
	<u>1,500,000</u>	269,830,836
研究経費		
消耗品費	42,636,721	
備品費	13,823,021	
印刷製本費	1,720,568	
水道光熱費	8,886,116	
旅費交通費	55,230,741	
通信運搬費	4,179,950	
賃借料	1,010,052	
車輛燃料費	16,015	
修繕費	718,185	
広告宣伝費	470,755	
諸会費	7,225,341	

報酬		19,893,160	
業務委託料		14,427,342	
手数料		4,853,789	
減価償却費		17,608,319	
租税公課		6,800	192,706,875
教育研究支援経費			
消耗品費		22,066,514	
備品費		4,295,245	
印刷製本費		657,510	
水道光熱費		2,655,314	
旅費交通費		2,700,180	
通信運搬費		31,477,675	
賃借料		6,924,909	
保守費		141,326,640	
修繕費		1,201,133	
諸会費		538,500	
会議費		120,000	
報酬		1,587,105	
業務委託料		52,541,259	
手数料		558,630	
減価償却費		98,286,108	
支払リース料		26,061,840	392,998,562
受託研究費等			
消耗品費		13,761,977	
備品費		5,635,610	
印刷製本費		264,750	
旅費交通費		12,438,590	
通信運搬費		1,102,710	
賃借料		1,632,143	
車輛燃料費		10,362	
修繕費		142,800	
諸会費		1,024,214	
報酬		8,246,615	
業務委託料		5,952,650	
手数料		2,228,013	
給料等		1,645,350	
通勤手当		37,200	
賞与		282,060	
法定福利費		259,068	
減価償却費		588,873	55,252,985
受託事業費等			
消耗品費		1,313,089	
備品費		344,820	
印刷製本費		147,000	
旅費交通費		1,475,480	
通信運搬費		680	
報酬		48,280	
業務委託料		9,185,000	
手数料		1,900	
給料等		2,533,026	
通勤手当		110,460	
賞与		720,750	
法定福利費		353,830	
減価償却費		149,992	
租税公課		162,804	16,547,111
役員人件費			
常勤役員人件費			
報酬	35,910,232		
通勤手当	553,920		
賞与	15,458,758		
法定福利費	7,528,779	59,451,689	
非常勤役員人件費			
報酬	150,000	150,000	59,601,689

教員人件費			
常勤教員人件費			
給料等	359,340,348		
通勤手当	4,065,460		
賞与	144,875,734		
退職給付費用	762,480		
法定福利費	99,705,336	608,749,358	
非常勤教員人件費			
給料等	18,656,960		
法定福利費	84,887	18,741,847	627,491,205
職員人件費			
常勤職員人件費			
給料等	136,947,189		
通勤手当	2,248,320		
賞与	42,334,530		
法定福利費	21,919,636	203,449,675	
非常勤職員人件費			
給料等	6,405,753		
通勤手当	225,200		
賞与	1,870,428		
法定福利費	1,055,592	9,556,973	213,006,648
一般管理費			
消耗品費		3,956,811	
備品費		684,495	
印刷製本費		995,505	
水道光熱費		30,784,471	
旅費交通費		6,955,014	
通信運搬費		3,656,004	
賃借料		68,798,610	
車輛燃料費		187,203	
福利厚生費		840,095	
保守費		39,117,645	
修繕費		14,075,088	
損害保険料		916,016	
広告宣伝費		190,500	
諸会費		889,462	
会議費		109,650	
報酬		125,000	
業務委託料		60,242,539	
手数料		2,642,252	
減価償却費		43,457,010	
支払リース料		2,082,780	
交際費		81,619	
租税公課		2,217,376	
雑費		50,000	283,055,145
業務費および一般管理費合計			2,110,491,056

18 寄附金の明細

(単位:円, 件)

区 分	当期受入額	件 数	摘 要
平成20年度	26,648,125	385	
計	26,648,125	385	

(注) 当期受入のうち 372件, 9,548,125円は, 現物寄附(科学研究費補助金分)によるものです。

19 受託研究の明細

(単位:円)

区 分	期首残高	当期受入額	受託研究等収益	期末残高
平成20年度	—	61,301,784	60,301,784	1,000,000
計	—	61,301,784	60,301,784	1,000,000

20 共同研究の明細

(単位:円)

区 分	期首残高	当期受入額	受託研究等収益	期末残高
平成20年度	—	14,704,004	13,834,004	870,000
計	—	14,704,004	13,834,004	870,000

21 受託事業の明細

(単位:円)

区 分	期首残高	当期受入額	受託事業等収益	期末残高
平成20年度	—	12,748,619	12,748,619	0
計	—	12,748,619	12,748,619	0

22 共同事業の明細

(単位:円)

区 分	期首残高	当期受入額	受託事業等収益	期末残高
平成20年度	—	7,500,000	7,500,000	0
計	—	7,500,000	7,500,000	0

2 3 科学研究費補助金の明細

(単位:円, 件)

種 目	当期受入額	件数	摘 要
特定領域研究	(620,000) —	2	文部科学省
基盤研究S	(900,000) 270,000	1	独立行政法人 日本学術振興会
基盤研究B	(13,962,000) 4,188,600	8	独立行政法人 日本学術振興会
基盤研究C	(4,300,000) 1,290,000	5	独立行政法人 日本学術振興会
若手研究B	(4,000,000) 1,200,000	3	文部科学省
萌芽研究	(700,000) —	1	独立行政法人 日本学術振興会
特別研究員奨励費	(2,713,560) —	4	独立行政法人 日本学術振興会
学術創生研究	(2,000,000) 600,000	1	独立行政法人 日本学術振興会
計	(29,195,560) 7,548,600	25	

(注1) 当期受入額欄の下段には、間接経費相当額を記載し、上段の括弧内に直接経費相当額を外数で記載しています。

(注2) 分担金分を含めて記載しています。

2 4 上記以外の主な資産および負債の明細

(1) 現金及び預金の明細

(単位:円)

区 分	金 額	摘 要
小口現金	5,000	
普通預金	195,925,024	
定期預金	60,000,000	
計	255,930,024	

(2) 資産見返物品受贈額の明細

(単位:円)

区 分	金 額	摘 要
構 築 物	15,040,018	
工具器具備品	130,164,009	
図 書	334,444,226	
ソフトウェア	2,273,184	
計	481,921,437	

(3) 未払金の明細

(単位:円)

区 分	金 額	摘 要
人件費に係る未払金	3,977,441	
リースに係る未払金	72,067,977	
委託に係る未払金	60,327,174	
物品購入に係る未払金	28,770,501	
その他の未払金	25,056,600	
計	190,199,693	

25 関連公益法人等の明細

該当事項はありません。